

فرم شناسنامه خدمت دستگاه اجرایی

ضمیمه ۱

۱- عنوان خدمت: انتشار و ترویج مقررات ملی ساختمان		۲- شناسه خدمت: ۱۵۰۶۱۶۷۷۰۰۰ (این فیلد توسط سازمان مدیریت و برنامه ریزی کشور تکمیل می شود)	
۳- ارائه دهنده خدمت	نام دستگاه اجرایی: معاونت مسکن و ساختمان - دفتر مقررات ملی و کنترل ساختمان		
	نام دستگاه مادر: وزارت راه و شهرسازی		
۴- مشخصات خدمت	شرح خدمت ترویج مقررات ملی ساختمان موضوع ماده ۲ قانون نظام مهندسی ساختمان		
	نوع خدمت <input checked="" type="checkbox"/> خدمت به شهروندان (G۲C) <input checked="" type="checkbox"/> خدمت به کسب و کار (G۲B) <input checked="" type="checkbox"/> خدمت به دیگر دستگاه های دولتی (G۲G)		
	ماهیت خدمت <input checked="" type="checkbox"/> حاکمیتی <input type="checkbox"/> تصدی گری		
	سطح خدمت <input checked="" type="checkbox"/> ملی <input type="checkbox"/> منطقه ای <input type="checkbox"/> استانی <input type="checkbox"/> شهری <input type="checkbox"/> روستایی		
	رویداد مرتبط با: <input type="checkbox"/> تولد <input checked="" type="checkbox"/> آموزش <input checked="" type="checkbox"/> سلامت <input type="checkbox"/> مالیات <input checked="" type="checkbox"/> کسب و کار <input type="checkbox"/> تامین اجتماعی <input type="checkbox"/> ثبت مالکیت <input checked="" type="checkbox"/> تاسیسات شهری <input type="checkbox"/> بیمه <input type="checkbox"/> ازدواج <input type="checkbox"/> بازنشستگی <input type="checkbox"/> مدارک و گواهینامه ها <input type="checkbox"/> وفات <input checked="" type="checkbox"/> سایر		
	نحوه آغاز خدمت <input type="checkbox"/> تقاضای گیرنده خدمت <input type="checkbox"/> فرارسیدن زمانی مشخص <input type="checkbox"/> رخداد رویدادی مشخص <input checked="" type="checkbox"/> تشخیص دستگاه <input type="checkbox"/> سایر: ...		
	مدارک لازم برای انجام خدمت تعیین بودجه لازم - بکارگیری مشاوران مطلع و دارای صلاحیت - همکاری و مشارکت سازمان صدا و سیما و سازمان های نظام مهندسی استان		
	قوانین و مقررات بالادستی قانون نظام مهندسی و کنترل ساختمان		
	آمار تعداد خدمت گیرندگان ... خدمت گیرندگان در: <input type="checkbox"/> ماه <input type="checkbox"/> فصل <input type="checkbox"/> سال مشخص نیست		
	۵- جزئیات خدمت	متوسط مدت زمان ارائه خدمت:	
تواتر <input type="checkbox"/> یکبار برای همیشه <input checked="" type="checkbox"/> مستمر ... بار در: <input type="checkbox"/> ماه <input type="checkbox"/> فصل <input type="checkbox"/> سال			
تعداد بار مراجعه حضوری			
هزینه ارائه خدمت (ریال) به خدمت گیرندگان		مبلغ (مبالغ)	شماره حساب (های) بانکی
<input type="checkbox"/>			پرداخت بصورت الکترونیک <input type="checkbox"/>
<input type="checkbox"/>			
<input type="checkbox"/>	...		

<p>آدرس دقیق و مستقیم خدمت در وبگاه در صورت الکترونیکی بودن همه یا بخشی از آن</p>		
<p>www.inbr.ir</p>		
<p>نام سامانه مربوط به خدمت در صورت الکترونیکی بودن همه یا بخشی از آن:</p>		
مراحل خدمت	نوع ارائه	رسانه ارتباطی خدمت
در مرحله اطلاع رسانی خدمت	<p>الکترونیکی</p>	<p>اینترنتی (مانند وبگاه دستگاه) <input type="checkbox"/> تلفن همراه (برنامه کاربردی) <input type="checkbox"/></p> <p>پست الکترونیک <input type="checkbox"/></p> <p>تلفن گویا یا مرکز تماس <input type="checkbox"/></p> <p>ارسال پستی <input type="checkbox"/></p> <p>پیام کوتاه <input type="checkbox"/></p> <p>سایر (با ذکر نحوه دسترسی) <input type="checkbox"/></p>
	<p>غیر الکترونیکی</p>	<p>مراجعه به دستگاه: <input type="checkbox"/></p> <p>ملی <input type="checkbox"/></p> <p>استانی <input type="checkbox"/></p> <p>شهرستانی <input type="checkbox"/></p> <p>جهت احراز اصالت فرد <input type="checkbox"/></p> <p>جهت احراز اصالت مدرک <input type="checkbox"/></p> <p>نبود زیرساخت ارتباطی مناسب <input type="checkbox"/></p> <p>سایر: <input type="checkbox"/></p> <p>مراجعه حضوری</p>
در مرحله درخواست خدمت	<p>الکترونیکی</p>	<p>اینترنتی (مانند وبگاه دستگاه) <input type="checkbox"/> تلفن همراه (برنامه کاربردی) <input type="checkbox"/></p> <p>پست الکترونیک <input type="checkbox"/></p> <p>تلفن گویا یا مرکز تماس <input type="checkbox"/></p> <p>ارسال پستی <input type="checkbox"/></p> <p>پیام کوتاه <input type="checkbox"/></p> <p>دفاتر پیشخوان <input type="checkbox"/></p> <p>شماره قرارداد واگذاری خدمات به دفاتر پیشخوان: <input type="checkbox"/></p> <p>عناوین مشابه دفاتر پیشخوان <input type="checkbox"/></p> <p>سایر (با ذکر نحوه دسترسی) <input type="checkbox"/></p>
	<p>غیر الکترونیکی</p>	<p>مراجعه به دستگاه: <input type="checkbox"/></p> <p>ملی <input type="checkbox"/></p> <p>استانی <input type="checkbox"/></p> <p>شهرستانی <input type="checkbox"/></p> <p>جهت احراز اصالت فرد <input type="checkbox"/></p> <p>جهت احراز اصالت مدرک <input type="checkbox"/></p> <p>نبود زیرساخت ارتباطی مناسب <input type="checkbox"/></p> <p>سایر: <input type="checkbox"/></p> <p>مراجعه حضوری</p>
مرحله تولید خدمت (فرایند داخل دستگاه یا ارتباط با دیگر دستگاه ها)	<p>الکترونیکی</p>	<p>اینترنتی (مانند درگاه دستگاه) <input type="checkbox"/> اینترانتی (مانند اینترانت داخلی دستگاه یا ERP) <input type="checkbox"/></p> <p>پست الکترونیک <input type="checkbox"/></p> <p>سایر (با ذکر نحوه دسترسی) <input type="checkbox"/></p>
	<p>غیر الکترونیکی</p>	<p>مراجعه حضوری</p>

		<input checked="" type="checkbox"/> الکترونیکی <input type="checkbox"/> اینترنتی (مانند وبگاه دستگاه) <input type="checkbox"/> تلفن همراه (برنامه کاربردی) <input type="checkbox"/> پست الکترونیک <input type="checkbox"/> ارسال پستی <input type="checkbox"/> تلفن گویا یا مرکز تماس <input type="checkbox"/> پیام کوتاه <input type="checkbox"/> دفاتر پیشخوان شماره قرارداد واگذاری خدمات به دفاتر پیشخوان: <input type="checkbox"/> عنوان مشابه دفاتر پیشخوان <input type="checkbox"/> سایر (با ذکر نحوه دسترسی)		در مرحله ارائه خدمت				
مرجع به دستگاه: <input checked="" type="checkbox"/> ملی <input checked="" type="checkbox"/> استانی <input type="checkbox"/> شهرستانی		<input type="checkbox"/> جهت احراز اصالت فرد <input type="checkbox"/> جهت احراز اصالت مدرک <input type="checkbox"/> نبود زیرساخت ارتباطی مناسب <input type="checkbox"/> سایر:		ذکر ضرورت و دلایل حضور		<input checked="" type="checkbox"/> غیر الکترونیکی		
استعلام		فیلدهای مورد تبادل		نام سامانه های دیگر		۷- ارتباط خدمت با سایر سامانه ها (بانکهای)		
استعلام غیر الکترونیکی	استعلام الکترونیکی							
	برخط online							
	دستی (Batch)							
اگر استعلام غیر الکترونیکی است، استعلام توسط:		استعلام الکترونیکی برخط online دستی (Batch)		مبلغ (در صورت پرداخت هزینه)	فیلدهای مورد تبادل	نام سامانه های دستگاه دیگر	نام دستگاه دیگر	۸- ارتباط خدمت با سایر دستگاههای دیگر
<input checked="" type="checkbox"/> دستگاه <input type="checkbox"/> مراجعه کننده		<input type="checkbox"/> <input type="checkbox"/>				مستندات مقررات	سازمان صدا و سیما	
<input checked="" type="checkbox"/> دستگاه <input type="checkbox"/> مراجعه کننده		<input type="checkbox"/> <input type="checkbox"/>				مستندات مقررات	اداره کل راه و شهرسازی	
<input checked="" type="checkbox"/> دستگاه <input type="checkbox"/> مراجعه کننده		<input type="checkbox"/> <input type="checkbox"/>				مستندات مقررات	سازمان نظام مهندسی	
				۱- دفتر مقررات ملی ساختمان				۹- عناوین فرایندهای خدمت
				۲- اداره کل راه و شهرسازی استان ها				
				۳- عموم مردم				

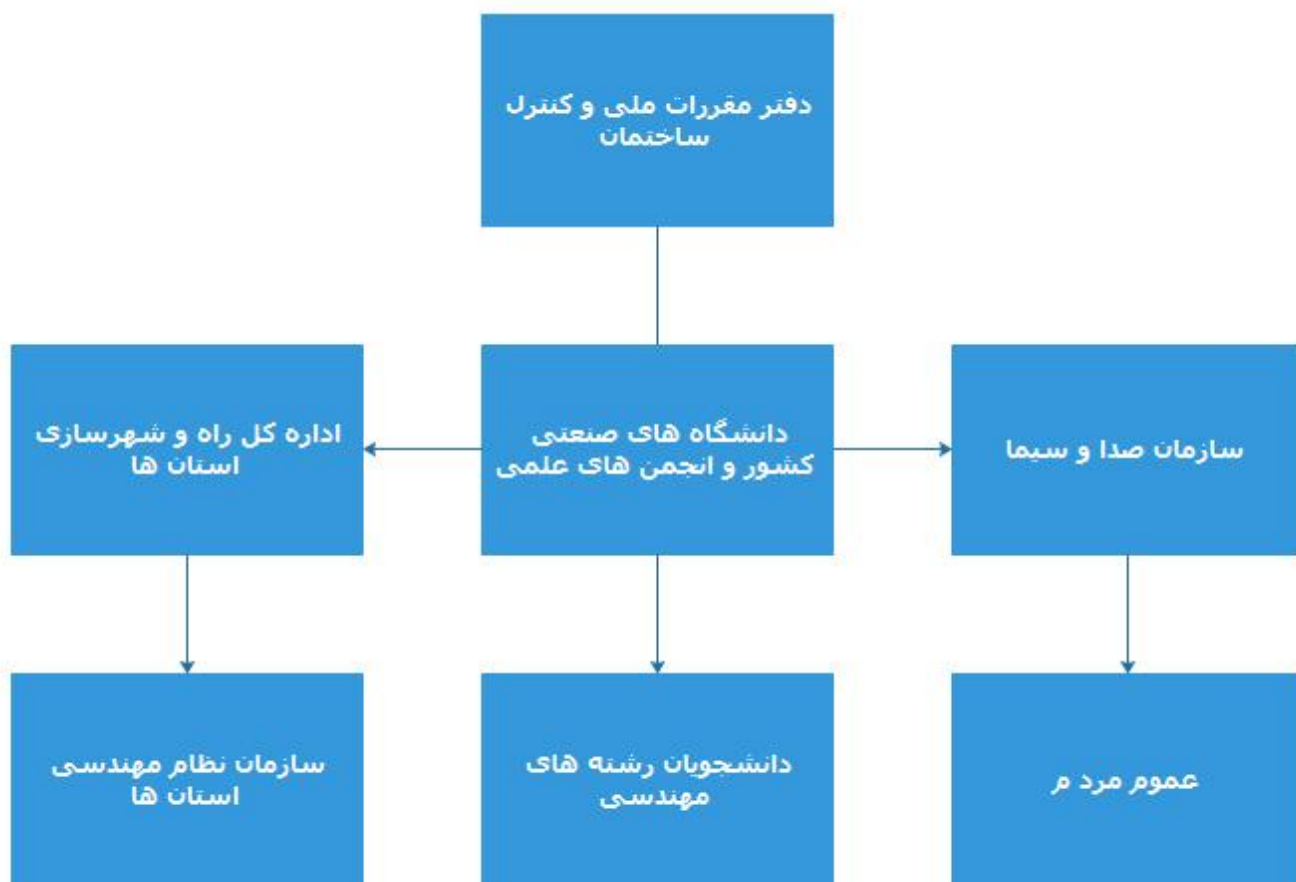

سازمان راه و شهرسازی