

بسمه تعالی

ضمیمه ۱

فرم شناسنامه خدمت دستگاه اجرایی

۱- عنوان خدمت: تهیه و با روزرسانی پایگاه اطلاعات مکانی طرح‌های توسعه و عمران		۲- شناسه خدمت: ۱۵۰۲۱۶۹۲۰۰۰ (این فیلد توسط سازمان مدیریت و برنامه ریزی کشور تکمیل می شود.)	
۳- ارائه دهنده خدمت	نام دستگاه اجرایی: معاونت شهرسازی و معماری وزارت راه و شهرسازی		
	نام دستگاه مادر: معاونت شهرسازی و معماری وزارت راه و شهرسازی		
۴- مشخصات خدمت	شرح خدمت طرح‌های توسعه و عمران در مقیاس‌های مختلف تهیه می‌شوند و برخی سند بالادست برای برخی دیگر به حساب می‌آیند. برای مدیریت بهتر و مناسب‌تر این طرح‌ها، «پایگاه اطلاعات مکانی طرح‌های توسعه و عمران» در حوزه معاونت شهرسازی و معماری پیش بینی و تهیه شده است. هدف این پایگاه جمع‌آوری اطلاعات مکانی و توصیفی انواع طرح‌های توسعه و عمران می‌باشد.		
	نوع خدمت <input checked="" type="checkbox"/> خدمت به شهروندان (G۲C) <input type="checkbox"/> خدمت به کسب و کار (G۲B) <input checked="" type="checkbox"/> خدمت به دیگر دستگاه‌های دولتی (G۲G)		
	ماهیت خدمت <input checked="" type="checkbox"/> حاکمیتی <input type="checkbox"/> تصدی‌گری		
	سطح خدمت <input checked="" type="checkbox"/> ملی <input type="checkbox"/> منطقه‌ای <input type="checkbox"/> استانی <input type="checkbox"/> شهری <input checked="" type="checkbox"/> روستایی		
	رویداد مرتبط با: <input type="checkbox"/> تولد <input type="checkbox"/> آموزش <input type="checkbox"/> سلامت <input type="checkbox"/> مالیات <input type="checkbox"/> کسب و کار <input type="checkbox"/> تامین اجتماعی <input type="checkbox"/> ثبت مالکیت <input checked="" type="checkbox"/> تاسیسات شهری <input type="checkbox"/> بیمه <input type="checkbox"/> ازدواج <input type="checkbox"/> بازنشستگی <input type="checkbox"/> مدارک و گواهینامه‌ها <input type="checkbox"/> وفات <input type="checkbox"/> سایر		
	نحوه آغاز خدمت <input type="checkbox"/> تقاضای گیرنده خدمت <input checked="" type="checkbox"/> فرارسیدن زمانی مشخص <input checked="" type="checkbox"/> رخداد رویدادی مشخص <input checked="" type="checkbox"/> تشخیص دستگاه <input type="checkbox"/> سایر: ...		
	مدارک لازم برای انجام خدمت تبادل موافقتنامه و تامین اعتبار انعقاد تفاهم نامه با سازمان‌های تهیه کننده عکس و نقشه در کشور یعنی «سازمان نقشه برداری کشور» و «سازمان جغرافیایی نیروهای مسلح» انعقاد قرارداد با شرکت‌های مهندسان مشاور برای تهیه نقشه از روی عکس‌های هوایی		
	قوانین و مقررات بالادستی ماده ۴ قانون تاسیس شورای عالی شهرسازی و معماری ایران		
	آمار تعداد خدمت گیرندگان متوسط مدت زمان ارایه خدمت: تواتر تعداد بار مراجعه حضوری		
	۵- جزئیات خدمت	۵۰۰۰ خدمت گیرندگان در: <input type="checkbox"/> ماه <input type="checkbox"/> فصل <input checked="" type="checkbox"/> سال	
حد اکثر ۵ ساعت			
<input checked="" type="checkbox"/> بستگی به تعداد طرح‌های مصوب دارد. <input type="checkbox"/> ماه <input type="checkbox"/> فصل <input type="checkbox"/> سال			
نیازی به مراجعه حضوری نیست.			
هزینه ارایه خدمت (ریال) به خدمت گیرندگان		مبلغ (مبالغ)	شماره حساب (های) بانکی
			پرداخت بصورت الکترونیک
			<input type="checkbox"/>
			<input type="checkbox"/>
		...	<input type="checkbox"/>

آدرس دقیق و مستقیم خدمت در وبگاه در صورت الکترونیکی بودن همه یا بخشی از آن					
shahrsazi.mrud.ir					
نام سامانه مربوط به خدمت در صورت الکترونیکی بودن همه یا بخشی از آن:					
مرحله خدمت		نوع ارائه		رسانه ارتباطی خدمت	
در مرحله اطلاع رسانی خدمت		<input checked="" type="checkbox"/> الکترونیکی		<input checked="" type="checkbox"/> اینترنتی (مانند وبگاه دستگاه) <input type="checkbox"/> تلفن همراه (برنامه کاربردی) <input type="checkbox"/> پست الکترونیک <input type="checkbox"/> ارسال پستی <input type="checkbox"/> تلفن گویا یا مرکز تماس <input type="checkbox"/> پیام کوتاه <input type="checkbox"/> سایر (با ذکر نحوه دسترسی)	
		<input type="checkbox"/> غیر الکترونیکی		جهت احراز اصالت فرد <input type="checkbox"/> جهت احراز اصالت مدرک <input type="checkbox"/> نبود زیرساخت ارتباطی مناسب <input type="checkbox"/> سایر: <input type="checkbox"/> مراجع به دستگاه: <input type="checkbox"/> ملی <input type="checkbox"/> استانی <input type="checkbox"/> شهرستانی	
در مرحله درخواست خدمت		<input type="checkbox"/> الکترونیکی		<input type="checkbox"/> اینترنتی (مانند وبگاه دستگاه) <input type="checkbox"/> تلفن همراه (برنامه کاربردی) <input type="checkbox"/> پست الکترونیک <input type="checkbox"/> ارسال پستی <input type="checkbox"/> تلفن گویا یا مرکز تماس <input type="checkbox"/> پیام کوتاه <input type="checkbox"/> دفاتر پیشخوان شماره قرارداد و واگذاری خدمات به دفاتر پیشخوان: <input type="checkbox"/> عنوان مشابیه دفاتر پیشخوان <input type="checkbox"/> سایر (با ذکر نحوه دسترسی)	
		<input checked="" type="checkbox"/> غیر الکترونیکی		جهت احراز اصالت فرد <input type="checkbox"/> جهت احراز اصالت مدرک <input type="checkbox"/> نبود زیرساخت ارتباطی مناسب <input type="checkbox"/> سایر: <input checked="" type="checkbox"/> مراجع به دستگاه: <input type="checkbox"/> ملی <input type="checkbox"/> استانی <input type="checkbox"/> شهرستانی	
مرحله تولید خدمت (فرایند داخل دستگاه یا ارتباط با دیگر دستگاه ها)		<input checked="" type="checkbox"/> الکترونیکی		<input type="checkbox"/> اینترنتی (مانند درگاه دستگاه) <input type="checkbox"/> اینترنتی (مانند اینترانت داخلی دستگاه یا ERP) <input type="checkbox"/> پست الکترونیک <input checked="" type="checkbox"/> سایر (با ذکر نحوه دسترسی)	
		<input type="checkbox"/> غیر الکترونیکی		مراجع به دستگاه: <input type="checkbox"/> ملی <input type="checkbox"/> استانی <input type="checkbox"/> شهرستانی	

<input checked="" type="checkbox"/> الکترونیکی <input type="checkbox"/> اینترنتی (مانند وبگاه دستگاه) <input type="checkbox"/> تلفن همراه (برنامه کاربردی) <input type="checkbox"/> پست الکترونیک <input type="checkbox"/> ارسال پستی <input type="checkbox"/> تلفن گویا یا مرکز تماس <input type="checkbox"/> پیام کوتاه <input type="checkbox"/> دفاتر پیشخوان شماره قرارداد واگذاری خدمات به دفاتر پیشخوان: <input type="checkbox"/> عناوین مشابه دفاتر پیشخوان <input type="checkbox"/> سایر (با ذکر نحوه دسترسی)		<input checked="" type="checkbox"/> الکترونیکی		در مرحله ارائه خدمت
		<input type="checkbox"/> غیر الکترونیکی		
مراجع به دستگاه: <input type="checkbox"/> ملی <input type="checkbox"/> استانی <input type="checkbox"/> شهرستانی		جهت احراز اصالت فرد <input type="checkbox"/> جهت احراز اصالت مدرک <input type="checkbox"/> نبود زیرساخت ارتباطی مناسب <input type="checkbox"/> سایر: <input type="checkbox"/>		ذکر ضرورت کار با دستگاه
استعلام غیر الکترونیکی		فیلهای مورد تبادل		
استعلام الکترونیکی آنلاین دسته‌ای (Batch)		برخط		نام سامانه های دیگر
<input type="checkbox"/>		<input type="checkbox"/>		
<input type="checkbox"/>		<input type="checkbox"/>		
<input type="checkbox"/>		<input type="checkbox"/>		
<input type="checkbox"/>		<input type="checkbox"/>		
<input type="checkbox"/>		<input type="checkbox"/>		
اگر استعلام غیر الکترونیکی است، استعلام توسط:		استعلام الکترونیکی آنلاین دسته‌ای (Batch)		نام دستگاه دیگر
<input type="checkbox"/> دستگاه <input type="checkbox"/> مراجعه کننده		<input checked="" type="checkbox"/>		نام سامانه های دستگاه دیگر
<input type="checkbox"/> دستگاه <input type="checkbox"/> مراجعه کننده		<input checked="" type="checkbox"/>		نام سامانه های دستگاه دیگر
<input type="checkbox"/> دستگاه <input type="checkbox"/> مراجعه کننده		<input checked="" type="checkbox"/>		نام سامانه های دستگاه دیگر
<input type="checkbox"/> دستگاه <input type="checkbox"/> مراجعه کننده		<input checked="" type="checkbox"/>		نام سامانه های دستگاه دیگر
۱- ابلاغ استاندارد پایگاه داده مکانی به ادارات کل راه و شهرسازی استان‌ها و مهندسان مشاور				
۲- تهیه و ارائه طرح‌های توسعه و عمران بر اساس استاندارد فوق				
۳- کنترل طرح‌های توسعه و عمران از نظر رعایت استانداردها در زمان تحویل طرح‌ها				
۴- درج طرح در پایگاه داده مکانی و به روزرسانی آن				
۹- عناوین فرایندهای خدمت				

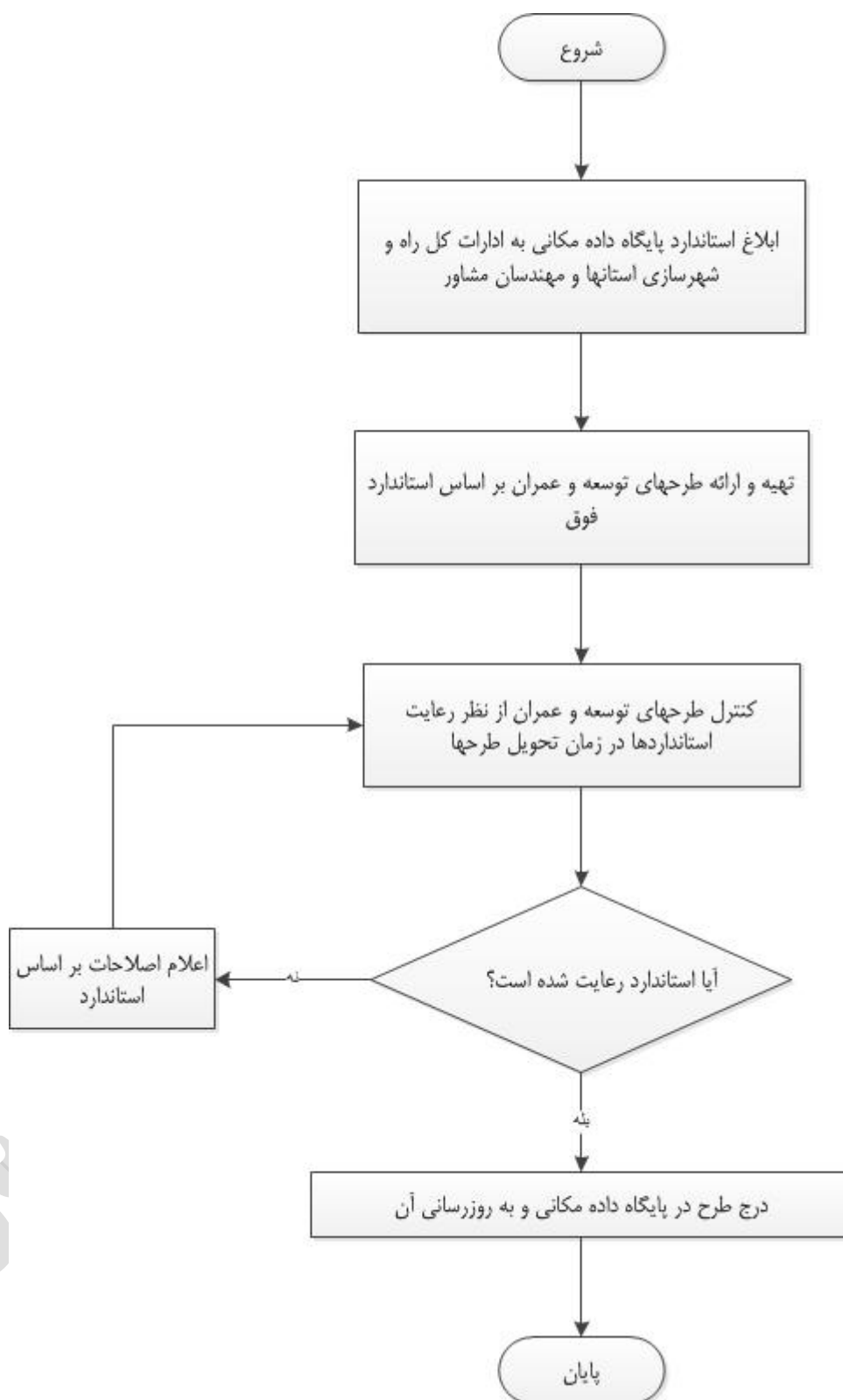

شان

اداره کل راه و شهر سازی لرستان