

فرم شناسنامه خدمت دستگاه اجرایی

ضمیمه ۱

۱- عنوان خدمت: تدوین و ابلاغ ضوابط و مقررات شهرسازی و معماری		۲- شناسه خدمت: ۱۵۰۵۱۶۸۰۰۰۰ (این فیلد توسط سازمان مدیریت و برنامه ریزی کشور تکمیل می شود)		
۳- ارائه دهنده خدمت	نام دستگاه اجرایی: معاونت شهرسازی و معماری وزارت راه و شهرسازی			
	نام دستگاه مادر: معاونت شهرسازی و معماری وزارت راه و شهرسازی			
۴- مشخصات خدمت	شرح خدمت طبق بند ۴ ماده ۲ قانون تاسیس شورای عالی شهر شهرسازی و معماری، تصویب معیارها و ضوابط و آئین نامه های شهرسازی از وظایف شورای عالی برشمرده شده است. در این راستا، شورای عالی شهرسازی و معماری، حسب ضرورت و یا دریافت معضل شهرسازی و معماری از سوی شهروندان، شهرداری ها، دستگاه ها و صنوف درگیر با مسائل شهرسازی و معماری و یا راساً توسط وزرات متبوع و دبیرخانه شورای عالی شهرسازی و معماری این فرآیند آغاز می شود.			
	نوع خدمت	<input checked="" type="checkbox"/> خدمت به شهروندان (G2C) <input type="checkbox"/> خدمت به کسب و کار (G2B) <input checked="" type="checkbox"/> خدمت به دیگر دستگاه های دولتی (G2G)		
	ماهیت خدمت	<input checked="" type="checkbox"/> حاکمیتی <input type="checkbox"/> تصدی گری		
	سطح خدمت	<input checked="" type="checkbox"/> ملی <input checked="" type="checkbox"/> منطقه ای <input checked="" type="checkbox"/> استانی <input checked="" type="checkbox"/> شهری <input checked="" type="checkbox"/> روستایی		
	رویداد مرتبط با:	<input type="checkbox"/> تولد <input checked="" type="checkbox"/> آموزش <input checked="" type="checkbox"/> سلامت <input type="checkbox"/> مالیات <input checked="" type="checkbox"/> کسب و کار <input type="checkbox"/> تامین اجتماعی <input type="checkbox"/> ثبت مالکیت <input checked="" type="checkbox"/> تاسیسات شهری <input type="checkbox"/> بیمه <input type="checkbox"/> ازدواج <input type="checkbox"/> بازنشستگی <input type="checkbox"/> مدارک و گواهینامه ها <input type="checkbox"/> وفات <input type="checkbox"/> سایر		
	نحوه آغاز خدمت	<input checked="" type="checkbox"/> تقاضای گیرنده خدمت <input type="checkbox"/> فرارسیدن زمانی مشخص <input type="checkbox"/> رخداد رویدادی مشخص <input checked="" type="checkbox"/> تشخیص دستگاه <input type="checkbox"/> سایر: ...		
	مدارک لازم برای انجام خدمت	تبادل موافقتنامه و تامین اعتبار انعقاد قرارداد طرح های مطالعاتی و تحقیقاتی با دانشگاه ها، مراکز تحقیقاتی و یا مهندسان مشاور		
	قوانین و مقررات بالادستی	بند ۴ ماده ۲ قانون تاسیس شورای عالی شهرسازی و معماری ایران مصوب ۱۳۵۱ بند ۲ ماده ۴ قانون تاسیس شورای عالی شهرسازی و معماری ایران مصوب ۱۳۵۱ ماده ۷ قانون تاسیس شورای عالی شهرسازی و معماری ایران مصوب ۱۳۵۱		
	۵- جزئیات خدمت	آمار تعداد خدمت گیرندگان	۵۰۰۰۰ خدمت گیرنده در: <input type="checkbox"/> ماه <input type="checkbox"/> فصل <input checked="" type="checkbox"/> سال	
		متوسط مدت زمان ارائه خدمت:	کمتر از ۱۰ دقیقه	
تواتر		<input checked="" type="checkbox"/> یکبار برای همیشه <input type="checkbox"/> ماه <input type="checkbox"/> فصل <input type="checkbox"/> سال		
تعداد بار مراجعه حضوری		نیازی به مراجعه حضوری ندارد		
هزینه ارائه خدمت (ریال) به خدمت گیرندگان		مبلغ (مبالغ)	شماره حساب (های) بانکی	پرداخت بصورت الکترونیک
			<input type="checkbox"/>	
			<input type="checkbox"/>	
	...		<input type="checkbox"/>	

<p>آدرس دقیق و مستقیم خدمت در وبگاه در صورت الکترونیکی بودن همه یا بخشی از آن</p>			
<p>shahrsazi.mrud.ir</p>			
<p>نام سامانه مربوط به خدمت در صورت الکترونیکی بودن همه یا بخشی از آن:</p>			
مراسم خدمت	نوع ارائه	رسانه ارتباطی خدمت	
در مرحله اطلاع رسانی خدمت	<input checked="" type="checkbox"/> الکترونیکی	<input checked="" type="checkbox"/> اینترنتی (مانند وبگاه دستگاه) <input type="checkbox"/> تلفن همراه (برنامه کاربردی) <input type="checkbox"/> پست الکترونیک <input type="checkbox"/> تلفن گویا یا مرکز تماس <input type="checkbox"/> سایر (با ذکر نحوه دسترسی)	
	<input type="checkbox"/> غیر الکترونیکی	مراجعه حضوری <input type="checkbox"/> جهت احراز اصالت فرد <input type="checkbox"/> جهت احراز اصالت مدرک <input type="checkbox"/> نبود زیرساخت ارتباطی مناسب <input type="checkbox"/> سایر:	مراجعه به دستگاه: <input type="checkbox"/> ملی <input type="checkbox"/> استانی <input type="checkbox"/> شهرستانی
در مرحله درخواست خدمت	<input checked="" type="checkbox"/> الکترونیکی	<input checked="" type="checkbox"/> اینترنتی (مانند وبگاه دستگاه) <input type="checkbox"/> تلفن همراه (برنامه کاربردی) <input type="checkbox"/> پست الکترونیک <input type="checkbox"/> تلفن گویا یا مرکز تماس <input type="checkbox"/> دفاتر پیشخوان شماره قرارداد واگذاری خدمات به دفاتر پیشخوان: <input type="checkbox"/> عناوین مشابه دفاتر پیشخوان <input type="checkbox"/> سایر (با ذکر نحوه دسترسی)	
	<input type="checkbox"/> غیر الکترونیکی	مراجعه حضوری <input type="checkbox"/> جهت احراز اصالت فرد <input type="checkbox"/> جهت احراز اصالت مدرک <input type="checkbox"/> نبود زیرساخت ارتباطی مناسب <input type="checkbox"/> سایر:	مراجعه به دستگاه: <input type="checkbox"/> ملی <input type="checkbox"/> استانی <input type="checkbox"/> شهرستانی
مرحله تولید خدمت (فرایند داخل دستگاه یا ارتباط با دیگر دستگاه ها)	<input checked="" type="checkbox"/> الکترونیکی	<input type="checkbox"/> اینترنتی (مانند درگاه دستگاه) <input type="checkbox"/> اینترنتی (مانند اینترانت داخلی دستگاه یا ERP) <input type="checkbox"/> پست الکترونیک <input checked="" type="checkbox"/> سایر (با ذکر نحوه دسترسی)	
	<input type="checkbox"/> غیر الکترونیکی	مراجعه حضوری	

		<input checked="" type="checkbox"/> اینترنتی (مانند وبگاه دستگاه) <input type="checkbox"/> تلفن همراه (برنامه کاربردی) <input type="checkbox"/> پست الکترونیک <input type="checkbox"/> ارسال پستی <input type="checkbox"/> تلفن گویا یا مرکز تماس <input type="checkbox"/> پیام کوتاه <input type="checkbox"/> دفاتر پیشخوان شماره قرارداد و واگذاری خدمات به دفاتر پیشخوان: <input type="checkbox"/> عنوان مشابه دفاتر پیشخوان <input type="checkbox"/> سایر (با ذکر نحوه دسترسی)		<input checked="" type="checkbox"/> الکترونیکی		در مرحله ارائه خدمت	
مراجعه به دستگاه: <input type="checkbox"/> ملی <input type="checkbox"/> استانی <input type="checkbox"/> شهرستانی		<input type="checkbox"/> جهت احراز اصالت فرد <input type="checkbox"/> جهت احراز اصالت مدرک <input type="checkbox"/> نبود زیرساخت ارتباطی مناسب <input type="checkbox"/> سایر:		<input type="checkbox"/> غیرالکترونیکی			
استعلام		فیلدهای موردتبادل		نام سامانه های دیگر		۷- ارتباط خدمت با سایر سامانه ها (بانکهای	
استعلام غیر الکترونیکی	استعلام الکترونیکی						
	برخط online						
	دستهای (Batch)						
اگر استعلام غیرالکترونیکی است، استعلام توسط:		استعلام الکترونیکی		مبلغ (در صورت پرداخت هزینه)	فیلدهای موردتبادل	نام سامانه های دستگاه دیگر	نام دستگاه دیگر
		برخط online	دستهای (Batch)				۸- ارتباط خدمت با سایر دستگاههای دیگر
<input type="checkbox"/> دستگاه <input checked="" type="checkbox"/> مراجعه کننده		<input type="checkbox"/>	<input type="checkbox"/>		محتوای طرحها		مرکز تحقیقات راه، مسکن و شهرسازی
<input type="checkbox"/> دستگاه <input checked="" type="checkbox"/> مراجعه کننده		<input type="checkbox"/>	<input type="checkbox"/>		محتوای طرحها		مهندسان مشاوران
<input type="checkbox"/> دستگاه <input checked="" type="checkbox"/> مراجعه کننده		<input type="checkbox"/>	<input type="checkbox"/>		محتوای طرحها		دانشگاهها و مراکز تحقیقاتی
۱- دریافت موضوع و معضل شهرسازی و معماری و طرح مساله							
۲- ارجاع به دفتر تخصصی							
۳- تعیین شیوه انجام مطالعات و تحقیق							
۴- تامین اعتبار							
۵- انتخاب مشاور یا محقق و انعقاد قرارداد							
۶- ارائه نتیجه تحقیق به صورت گزارش به دبیر شورای عالی							
۷- ارجاع به دبیرخانه جهت قرار گیری در دستور کار شورای عالی							
۸- طرح در شورای عالی و تصویب نهایی							
۹- ابلاغ مصوبه به مراجع ذیربط							

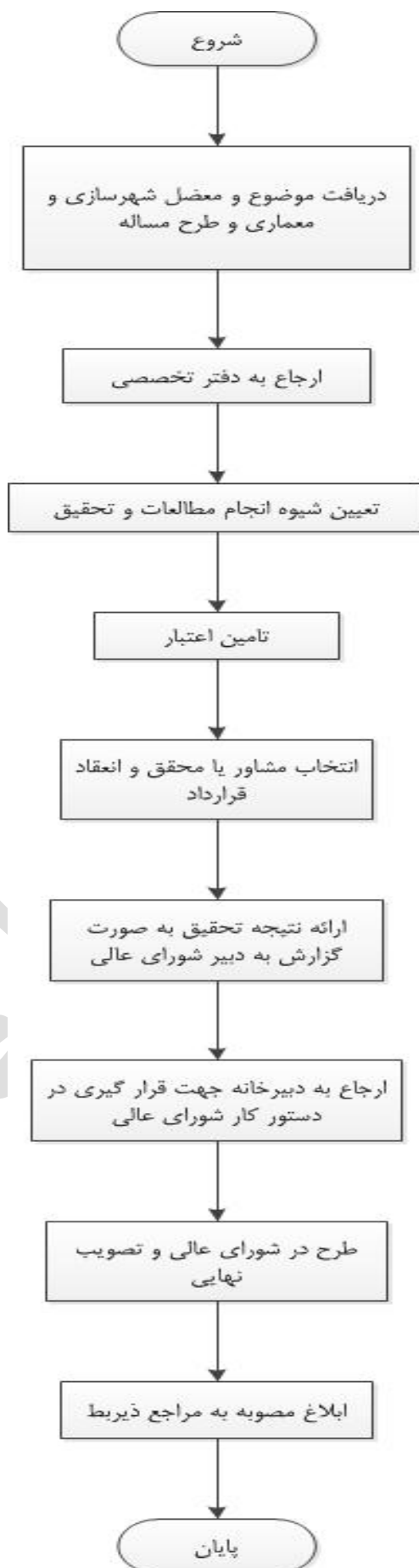

نام و نام خانوادگی تکمیل کننده فرم: حسین غفاریپور	تلفن: ۸۲۲۴۴۴۸	پست الکترونیک:	واحد مربوط: معاونت شهرسازی و معماری
---	---------------	----------------	-------------------------------------

اداره کل راه و شهرسازی لرستان