

بسمه تعالی

فرم شناسنامه خدمت دستگاه اجرایی

ضمیمه ۱

۱- عنوان خدمت: تهیه و تصویب طرح های فرادست توسعه و عمران زیر خدمت: تهیه طرح های توسعه و عمران جامع ناحیه		۲- شناسه خدمت: ۱۵۰۲۱۶۸۹۰۰۰ شناسه زیر خدمت: ۱۵۰۲۱۶۸۹۱۰۱ (این فیلد توسط سازمان مدیریت و برنامه ریزی کشور تکمیل می شود)	
نام دستگاه اجرایی: معاونت شهرسازی و معماری وزارت راه و شهرسازی		۳- ارائه دهنده خدمت	
نام دستگاه مادر: معاونت شهرسازی و معماری وزارت راه و شهرسازی			
شرح خدمت		این طرح در اجرای وظایف محول شده در قانون تغییر نام وزارت آبادانی و مسکن به وزارت مسکن و شهرسازی و تعیین وظایف آن - مصوی ۱۳۵۳- و تصویب نامه شماره ۷۰۹۷۱/ت۴۰۷ ه مورخ ۱۳۷۳/۱۱/۵ هیات وزیران، به منظور تدوین سیاست ها و ارائه راهبردها در زمینه هدایت و کنترل توسعه و استقرار مطلوب مراکز فعالیت، مناطق حفاظتی و همچنین توزیع متناسب خدمات برای ساکنان شهرها و روستاها در یک یا چند شهرستان که از نظر ویژگی های طبیعی و جغرافیایی همگن بوده و از نظر اقتصادی، اجتماعی و کالبدی دارای ارتباطات فعال متقابل باشند، تهیه می شود.	
نوع خدمت		<input type="checkbox"/> خدمت به شهروندان (G2C) <input type="checkbox"/> خدمت به کسب و کار (G2B) <input checked="" type="checkbox"/> خدمت به دیگر دستگاه های دولتی (G2G)	
ماهیت خدمت		<input checked="" type="checkbox"/> حاکمیتی <input type="checkbox"/> تصدی گری	
سطح خدمت		<input type="checkbox"/> ملی <input type="checkbox"/> منطقه ای <input checked="" type="checkbox"/> استانی <input type="checkbox"/> شهری <input type="checkbox"/> روستایی	
رویداد مرتبط با:		<input type="checkbox"/> تولد <input type="checkbox"/> آموزش <input type="checkbox"/> سلامت <input type="checkbox"/> مالیات <input type="checkbox"/> کسب و کار <input type="checkbox"/> تامین اجتماعی <input type="checkbox"/> ثبت مالکیت <input type="checkbox"/> تاسیسات شهری <input type="checkbox"/> بیمه <input type="checkbox"/> ازدواج <input type="checkbox"/> بازنشستگی <input type="checkbox"/> مدارک و گواهینامه ها <input type="checkbox"/> وفات <input checked="" type="checkbox"/> سایر	
نحوه آغاز خدمت		<input type="checkbox"/> تقاضای گیرنده خدمت <input checked="" type="checkbox"/> فرارسیدن زمانی مشخص <input type="checkbox"/> رخداد رویدادی مشخص <input checked="" type="checkbox"/> تشخیص دستگاه <input type="checkbox"/> سایر: ...	
مدارک لازم برای انجام خدمت		تبادل موافقتنامه و تامین اعتبار انعقاد قرارداد معاونت شهرسازی و معماری با مهندسان مشاور	
قوانین و مقررات بالادستی		- آیین نامه نحوه بررسی و تصویب طرح های توسعه و عمران محلی، منطقه ای و ملی مصوب هیات وزیران ۱۳۷۸/۱۰/۱۲ و اصلاحیه مورخ ۱۳۸۴/۰۲/۱۹	
آمار تعداد خدمت گیرندگان		خدمت گیرندگان: کل مردم که در محدوده شهرستان ساکن هستند: چند دقیقه حداکثر یک ساعت	
متوسط مدت زمان ارایه خدمت:		تواتر	
تعداد بار مراجعه حضوری		نیازی به مراجعه حضوری نیست.	
هزینه ارایه خدمت (ریال) به خدمت گیرندگان		مبلغ (مبالغ)	
		شماره حساب (های) بانکی	
		پرداخت بصورت الکترونیک	
		...	

۴- مشخصات خدمت

۵- جزئیات خدمت

<p>آدرس دقیق و مستقیم خدمت در وبگاه در صورت الکترونیکی بودن همه یا بخشی از آن</p>					
<p>shahrsazi.mrud.ir</p>					
<p>نام سامانه مربوط به خدمت در صورت الکترونیکی بودن همه یا بخشی از آن:</p>					
<p>مرحله خدمت</p>		<p>نوع ارائه</p>		<p>رسانه ارتباطی خدمت</p>	
<p>در مرحله اطلاع رسانی خدمت</p>		<p><input checked="" type="checkbox"/> الکترونیکی</p>		<p><input checked="" type="checkbox"/> اینترنتی (مانند وبگاه دستگاه) <input type="checkbox"/> تلفن همراه (برنامه کاربردی)</p> <p><input type="checkbox"/> پست الکترونیک <input type="checkbox"/> ارسال پستی</p> <p><input type="checkbox"/> تلفن گویا یا مرکز تماس <input type="checkbox"/> پیام کوتاه</p> <p><input type="checkbox"/> سایر (با ذکر نحوه دسترسی)</p>	
		<p><input type="checkbox"/> غیر الکترونیکی</p>		<p><input type="checkbox"/> جهت احراز اصالت فرد <input type="checkbox"/> جهت احراز اصالت مدرک <input type="checkbox"/> نبود زیرساخت ارتباطی مناسب <input type="checkbox"/> سایر:</p> <p>مراجعه به دستگاه: <input type="checkbox"/> ملی <input type="checkbox"/> استانی <input type="checkbox"/> شهرستانی</p>	
<p>در مرحله درخواست خدمت</p>		<p><input type="checkbox"/> الکترونیکی</p>		<p><input type="checkbox"/> اینترنتی (مانند وبگاه دستگاه) <input type="checkbox"/> تلفن همراه (برنامه کاربردی)</p> <p><input type="checkbox"/> پست الکترونیک <input type="checkbox"/> ارسال پستی</p> <p><input type="checkbox"/> تلفن گویا یا مرکز تماس <input type="checkbox"/> پیام کوتاه</p> <p><input type="checkbox"/> دفاتر پیشخوان شماره قرارداد واگذاری خدمات به دفاتر پیشخوان: <input type="checkbox"/> عنوان مشابیه دفاتر پیشخوان <input type="checkbox"/> سایر (با ذکر نحوه دسترسی)</p>	
		<p><input checked="" type="checkbox"/> غیر الکترونیکی</p>		<p><input type="checkbox"/> جهت احراز اصالت فرد <input type="checkbox"/> جهت احراز اصالت مدرک <input type="checkbox"/> نبود زیرساخت ارتباطی مناسب <input checked="" type="checkbox"/> سایر:</p> <p>مراجعه به دستگاه: <input type="checkbox"/> ملی <input type="checkbox"/> استانی <input type="checkbox"/> شهرستانی</p>	
<p>مرحله تولید خدمت (فرایند داخل دستگاه یا ارتباط با دیگر دستگاه ها)</p>		<p><input checked="" type="checkbox"/> الکترونیکی</p>		<p><input checked="" type="checkbox"/> اینترنتی (مانند درگاه دستگاه) <input type="checkbox"/> اینترنتی (مانند اینترانت داخلی دستگاه یا ERP) <input checked="" type="checkbox"/> پست الکترونیک <input checked="" type="checkbox"/> سایر (با ذکر نحوه دسترسی)</p>	
		<p><input type="checkbox"/> غیر الکترونیکی</p>		<p>مراجعه حضوری</p>	

<input checked="" type="checkbox"/> الکترونیکی <input type="checkbox"/> پست الکترونیک <input type="checkbox"/> تلفن گویا یا مرکز تماس <input type="checkbox"/> دفاتر پیشخوان شماره قرارداد و اگذاری خدمات به دفاتر پیشخوان: <input type="checkbox"/> عناوین مشابه دفاتر پیشخوان <input type="checkbox"/> سایر (با ذکر نحوه دسترسی)		<input checked="" type="checkbox"/> اینترنتی (مانند وبگاه دستگاه) <input type="checkbox"/> تلفن همراه (برنامه کاربردی) <input type="checkbox"/> ارسال پستی <input type="checkbox"/> پیام کوتاه		در مرحله ارائه خدمت	نام سامانه های دیگر	ارتباط خدمات با سایر سامانه ها (بانکهای اطلاعاتی) در دستگاه
		غیر الکترونیکی				
نام سامانه های دیگر		فیلدهای مورد تبادل		استفاده الکترونیکی به خط online دسته ای (Batch)		استفاده غیر الکترونیکی
<input type="checkbox"/>	<input type="checkbox"/>	<input type="checkbox"/>	<input type="checkbox"/>	<input type="checkbox"/>	<input type="checkbox"/>	<input type="checkbox"/>
<input type="checkbox"/>	<input type="checkbox"/>	<input type="checkbox"/>	<input type="checkbox"/>	<input type="checkbox"/>	<input type="checkbox"/>	<input type="checkbox"/>
<input type="checkbox"/>	<input type="checkbox"/>	<input type="checkbox"/>	<input type="checkbox"/>	<input type="checkbox"/>	<input type="checkbox"/>	<input type="checkbox"/>
<input type="checkbox"/>	<input type="checkbox"/>	<input type="checkbox"/>	<input type="checkbox"/>	<input type="checkbox"/>	<input type="checkbox"/>	<input type="checkbox"/>
نام دستگاه دیگر		فیلدهای مورد تبادل		استفاده الکترونیکی به خط online دسته ای (Batch)		اگر استفاده غیر الکترونیکی است، استفاده توسط:
ادارات کل راه و شهرسازی استانها		اطلاعات طرح های توسعه و عمران		<input type="checkbox"/> دستگاه <input type="checkbox"/> مراجعه کننده		<input type="checkbox"/> دستگاه <input type="checkbox"/> مراجعه کننده
استانداریها		اطلاعات طرحها و برنامهها		<input type="checkbox"/> دستگاه <input type="checkbox"/> مراجعه کننده		<input type="checkbox"/> دستگاه <input type="checkbox"/> مراجعه کننده
فرمانداریها		اطلاعات طرحها و برنامهها		<input type="checkbox"/> دستگاه <input type="checkbox"/> مراجعه کننده		<input type="checkbox"/> دستگاه <input type="checkbox"/> مراجعه کننده
سازمان برنامه و بودجه		اطلاعات طرحها و برنامهها و اعتبارات		<input type="checkbox"/> دستگاه <input type="checkbox"/> مراجعه کننده		<input type="checkbox"/> دستگاه <input type="checkbox"/> مراجعه کننده
۱- تایید تهیه طرح و تامین اعتبار آن						
۲- صدور دستور برگزاری مناقصه						
۳- برگزاری مناقصه برای انتخاب مشاور یا گروه مشاوران						
۴- انعقاد قرارداد						
۵- آغاز تهیه طرح توسط مشاور یا گروه مشاوران						
۶- تهیه گزارش فنی - تخصصی و ارائه به دبیرخانه شورایی شهری سازی و معماری						
۷- دفاع از طرح در جلسات کمیته فنی شورایی شهری سازی و معماری						
۸- ارائه طرح در شورایی شهری سازی و معماری و تصویب نهایی آن در شورایی شهری سازی						
۹- اعلام مصوبه به استانداری و ادارات کل راه و شهرسازی استان ناحیه مذکور						
۹- عناوین فرایندهای خدمت						

۱۰- تکمیل اسناد طرح بر اساس نظرات شورایی

۱۱- ابلاغ طرح به استانداری و اداره کل راه و شهرسازی استان ناحیه مذکور

اداره کل راه و شهرسازی لرستان

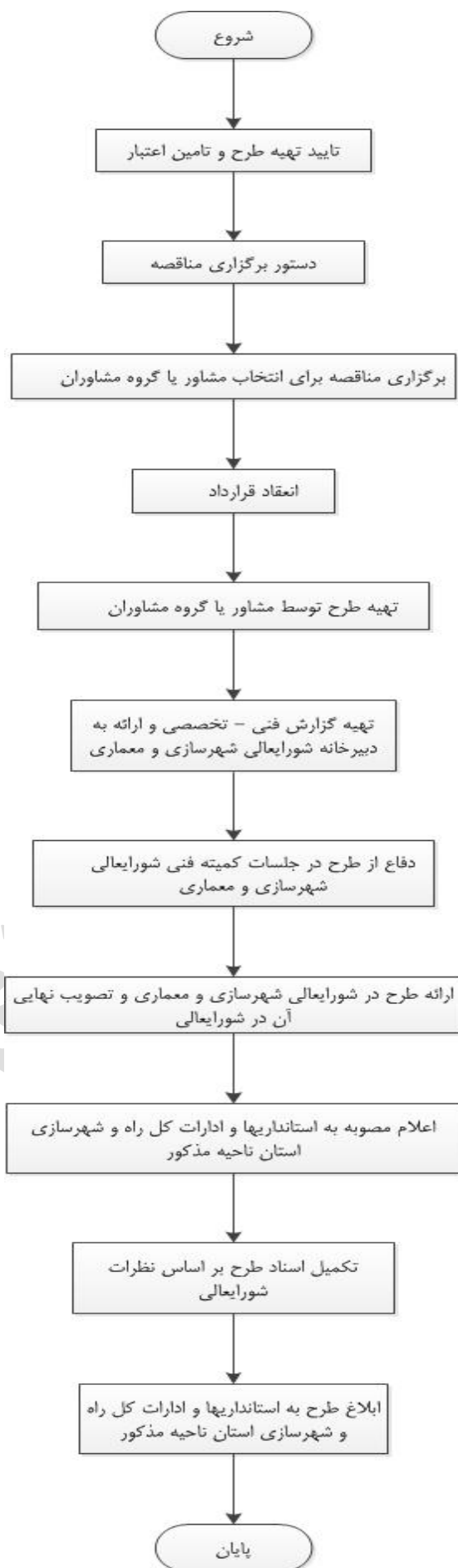

اداره
شهرستان

نام و نام خانوادگی تکمیل کننده فرم: حسین غفاریپور	تلفن: ۸۲۲۴۴۴۸	پست الکترونیک:	واحد مربوط: معاونت شهرسازی و معماری
---	---------------	----------------	-------------------------------------

اداره کل راه و شهرسازی لرستان