

بسمه تعالی

ضمیمه ۱

فرم شناسنامه خدمت دستگاه اجرایی

۱- عنوان خدمت: تهیه و تصویب طرح های فرادست توسعه و عمران		۲- شناسه خدمت: ۱۵۰۲۱۶۸۹۰۰۰		شناسه زیر خدمت: ۱۵۰۲۱۶۸۹۱۰۰	
زیر خدمت: تهیه طرح های کالبدی منطقه ای		(این فیلد توسط سازمان مدیریت و برنامه ریزی کشور تکمیل می شود)			
۳- ارائه دهنده خدمت	نام دستگاه اجرایی: معاونت شهرسازی و معماری وزارت راه و شهرسازی				
	نام دستگاه مادر: معاونت شهرسازی و معماری وزارت راه و شهرسازی				
۴- مشخصات خدمت	شرح خدمت با هدف مکانیابی برای گسترش آینده شهرهای موجود و ایجاد شهرها و شهرک های جدید، پیشنهاد شبکه شهری آینده کشور یعنی اندازه شهرها، چگونگی استقرار آنها در پهنه کشور و سلسله مراتب میان شهرها به منظور تسهیل و مدیریت سرزمین و امر خدمت رسانی به مردم و پیشنهاد چارچوب مقررات ساخت و ساز در کاربری های مجاز زمین های سراسر کشور				
	نوع خدمت		<input type="checkbox"/> خدمت به شهروندان (G2C) <input type="checkbox"/> خدمت به کسب و کار (G2B) <input checked="" type="checkbox"/> خدمت به دیگر دستگاه های دولتی (G2G)		
	ماهیت خدمت		<input checked="" type="checkbox"/> حاکمیتی		
	سطح خدمت		<input checked="" type="checkbox"/> ملی <input type="checkbox"/> منطقه ای <input type="checkbox"/> استانی <input type="checkbox"/> شهری <input type="checkbox"/> روستایی		
	رویداد مرتبط با:		<input type="checkbox"/> تولد <input type="checkbox"/> آموزش <input type="checkbox"/> سلامت <input type="checkbox"/> مالیات <input type="checkbox"/> کسب و کار <input type="checkbox"/> تامین اجتماعی <input type="checkbox"/> ثبت مالکیت <input type="checkbox"/> تاسیسات شهری <input type="checkbox"/> بیمه <input type="checkbox"/> ازدواج <input type="checkbox"/> بازنشستگی <input type="checkbox"/> مدارک و گواهینامه ها <input type="checkbox"/> وفات <input checked="" type="checkbox"/> سایر		
	نحوه آغاز خدمت		<input type="checkbox"/> تقاضای گیرنده خدمت <input checked="" type="checkbox"/> فرارسیدن زمانی مشخص <input type="checkbox"/> رخداد رویدادی مشخص <input checked="" type="checkbox"/> تشخیص دستگاه <input type="checkbox"/> سایر: ...		
	مدارک لازم برای انجام خدمت		تبادل موافقتنامه و تامین اعتبار انعقاد قرارداد معاونت شهرسازی و معماری با مهندسان مشاور		
	قوانین و مقررات بالادستی		- آیین نامه نحوه بررسی و تصویب طرح های توسعه و عمران محلی، منطقه ای و ملی مصوب هیات وزیران ۱۳۷۸/۱۰/۱۲ و اصلاحیه مورخ ۱۳۸۴/۰۲/۱۹ - بند ۱ و ۲ ماده یک طرح جامع سرزمین - طرح های کالبدی ملی و منطقه ای - مصوبه شورای عالی اداری در مورد تهیه طرح آمایش سرزمین مصوب ۱۳۷۱/۰۲/۰۹		
	آمار تعداد خدمت گیرندگان		خدمت گیرندگان: کل مردم که در محدوده منطقه ساکن هستند: ماه <input type="checkbox"/> فصل <input type="checkbox"/> سال <input type="checkbox"/>		
	متوسط مدت زمان ارایه خدمت:		چند دقیقه حداکثر یک ساعت		
تواتر		<input checked="" type="checkbox"/> طرح بلند مدت تلقی می شود و افق ۲۰ ساله دارد			
تعداد بار مراجعه حضوری		نیازی به مراجعه حضوری نیست.			
هزینه ارایه خدمت (ریال) به خدمت گیرندگان		مبلغ (مبالغ)			
		شماره حساب (های) بانکی			
		پرداخت بصورت الکترونیک			
		...			

۴- مشخصات خدمت

۵- جزئیات خدمت

<p>آدرس دقیق و مستقیم خدمت در وبگاه در صورت الکترونیکی بودن همه یا بخشی از آن</p>			
<p>shahrsazi.mrud.ir</p>			
<p>نام سامانه مربوط به خدمت در صورت الکترونیکی بودن همه یا بخشی از آن:</p>			
مرحل خدمت	نوع ارائه	رسانه ارتباطی خدمت	
در مرحله اطلاع رسانی خدمت	<input checked="" type="checkbox"/> الکترونیکی	<input checked="" type="checkbox"/> اینترنتی (مانند وبگاه دستگاه) <input type="checkbox"/> تلفن همراه (برنامه کاربردی) <input type="checkbox"/> پست الکترونیک <input type="checkbox"/> ارسال پستی <input type="checkbox"/> تلفن گویا یا مرکز تماس <input type="checkbox"/> پیام کوتاه <input type="checkbox"/> سایر (باذکر نحوه دسترسی)	
	<input type="checkbox"/> غیرالکترونیکی	<p>مراجعه به دستگاه:</p> <input type="checkbox"/> ملی <input type="checkbox"/> استانی <input type="checkbox"/> شهرستانی	<p>جهت احراز اصالت فرد <input type="checkbox"/></p> <p>جهت احراز اصالت مدرک <input type="checkbox"/></p> <p>نبود زیرساخت ارتباطی مناسب <input type="checkbox"/></p> <p>سایر: <input type="checkbox"/></p> <p>ذکر ضرورت مراجعه حضوری</p>
در مرحله درخواست خدمت	<input type="checkbox"/> الکترونیکی	<input type="checkbox"/> اینترنتی (مانند وبگاه دستگاه) <input type="checkbox"/> تلفن همراه (برنامه کاربردی) <input type="checkbox"/> پست الکترونیک <input type="checkbox"/> ارسال پستی <input type="checkbox"/> تلفن گویا یا مرکز تماس <input type="checkbox"/> پیام کوتاه <input type="checkbox"/> دفاتر پیشخوان شماره قرارداد واگذاری خدمات به دفاتر پیشخوان: <input type="checkbox"/> عناوین مشابه دفاتر پیشخوان <input type="checkbox"/> سایر (باذکر نحوه دسترسی)	
	<input checked="" type="checkbox"/> غیرالکترونیکی	<p>مراجعه به دستگاه:</p> <input type="checkbox"/> ملی <input type="checkbox"/> استانی <input type="checkbox"/> شهرستانی	<p>جهت احراز اصالت فرد <input type="checkbox"/></p> <p>جهت احراز اصالت مدرک <input type="checkbox"/></p> <p>نبود زیرساخت ارتباطی مناسب <input type="checkbox"/></p> <p>سایر: <input checked="" type="checkbox"/></p> <p>ذکر ضرورت مراجعه حضوری</p>
مرحله تولید خدمت (فرایند داخل دستگاه یا ارتباط با دیگر دستگاه ها)	<input checked="" type="checkbox"/> الکترونیکی	<input type="checkbox"/> اینترنتی (مانند درگاه دستگاه) <input type="checkbox"/> اینترنتی (مانند اینترانت داخلی دستگاه یا ERP) <input type="checkbox"/> پست الکترونیک <input checked="" type="checkbox"/> سایر (باذکر نحوه دسترسی)	
	<input type="checkbox"/> غیرالکترونیکی	<p>ذکر ضرورت مراجعه حضوری</p>	

		<input checked="" type="checkbox"/> اینترنتی (مانند وبگاه دستگاه) <input type="checkbox"/> تلفن همراه (برنامه کاربردی) <input type="checkbox"/> پست الکترونیک <input type="checkbox"/> ارسال پستی <input type="checkbox"/> تلفن گویا یا مرکز تماس <input type="checkbox"/> پیام کوتاه <input type="checkbox"/> دفاتر پیشخوان شماره قرارداد و واگذاری خدمات به دفاتر پیشخوان: <input type="checkbox"/> عناوین مشابه دفاتر پیشخوان <input type="checkbox"/> سایر (با ذکر نحوه دسترسی)		<input checked="" type="checkbox"/> الکترونیکی		در مرحله ارائه خدمت	
مراجعه به دستگاه: <input type="checkbox"/> ملی <input type="checkbox"/> استانی <input type="checkbox"/> شهرستانی		<input type="checkbox"/> جهت احراز اصالت فرد <input type="checkbox"/> جهت احراز اصالت مدرک <input type="checkbox"/> نبود زیرساخت ارتباطی مناسب <input type="checkbox"/> سایر:		<input type="checkbox"/> غیرالکترونیکی			
استعلام		فیلدهای مورد تبادل		نام سامانه های دیگر		۷- ارتباط خدمت با سایر سامانه ها (بانکهای	
استعلام الکترونیکی							
غیر الکترونیکی							
<input type="checkbox"/>		<input type="checkbox"/>		<input type="checkbox"/>		<input type="checkbox"/>	
<input type="checkbox"/>		<input type="checkbox"/>		<input type="checkbox"/>		<input type="checkbox"/>	
اگر استعلام غیرالکترونیکی است، استعلام توسط:		استعلام الکترونیکی برخط online دستبای (Batch)		نام سامانه های دستگاه دیگر		نام دستگاه دیگر	
<input type="checkbox"/> دستگاه <input type="checkbox"/> مراجعه کننده		<input type="checkbox"/>		اطلاعات طرح های توسعه و عمران		ادارات کل راه و شهرسازی استان ها	
<input type="checkbox"/> دستگاه <input type="checkbox"/> مراجعه کننده		<input type="checkbox"/>		اطلاعات طرح ها و برنامه ها		استانداری ها	
<input type="checkbox"/> دستگاه <input type="checkbox"/> مراجعه کننده		<input type="checkbox"/>		اطلاعات طرح ها و برنامه ها		فرمانداری ها	
<input type="checkbox"/> دستگاه <input type="checkbox"/> مراجعه کننده		<input type="checkbox"/>		اطلاعات طرح ها و برنامه ها و اعتبارات		سازمان برنامه و بودجه	
۱- تایید تهیه طرح و تامین اعتبار آن ۲- صدور دستور برگزاری مناقصه ۳- برگزاری مناقصه برای انتخاب مشاور یا گروه مشاوران ۴- انعقاد قرارداد ۵- آغاز تهیه طرح توسط مشاور یا گروه مشاوران ۶- تهیه گزارش فنی - تخصصی و ارائه به دبیرخانه شورایی عالی شهرسازی و معماری ۷- دفاع از طرح در جلسات کمیته فنی شورایی عالی شهرسازی و معماری ۸- ارائه طرح در شورایی عالی شهرسازی و معماری و تصویب نهایی آن در شورایی عالی ۹- اعلام مصوبه به استانداری ها و ادارات کل راه و شهرسازی استان های منطقه مذکور ۱۰- تکمیل اسناد طرح بر اساس نظرات شورایی عالی ۱۱- ابلاغ طرح به استانداری ها و ادارات کل راه و شهرسازی استان های منطقه مذکور							
۸- ارتباط خدمت با سایر دستگاههای دیگر ۹- عناوین فرایندهای خدمت							

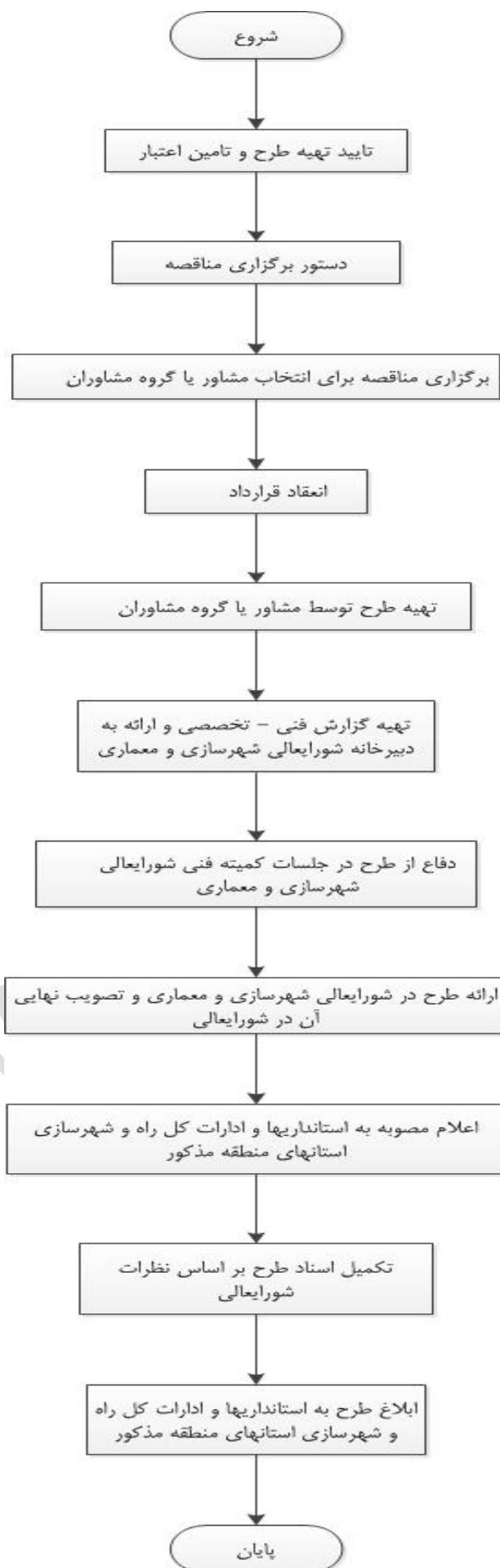

اداره
استان

نام و نام خانوادگی تکمیل کننده فرم: حسین غفاریپور	تلفن: ۸۲۲۴۴۴۸	پست الکترونیک:	واحد مربوط: معاونت شهرسازی و معماری
---	---------------	----------------	-------------------------------------

اداره کل راه و شهرسازی لرستان